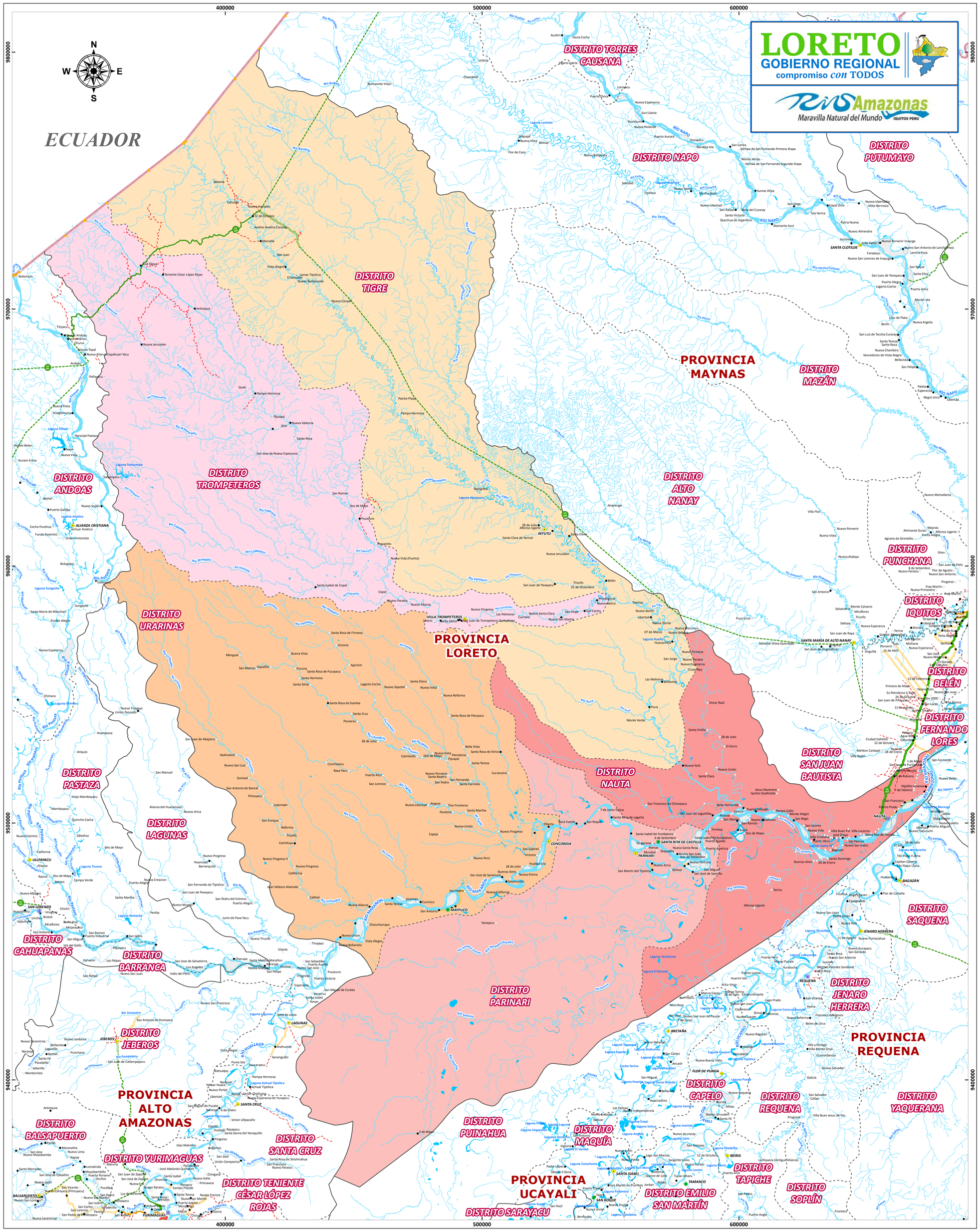

MAPA DE UBICACIÓN
DEPARTAMENTO LORETO

MAPA DE UBICACIÓN
PROVINCIA LORETO
DEPARTAMENTO LORETO

CONSEJEROS REGIONALES DEL DPTO. LORETO PERIODO 2019-2022

PROVINCIA CONSEJERO	NOMBRE CONSEJERO REGIONAL
MAYNAS	JANET REATEGUI RIVADENEYRA
	OFELIA CHÁVEZ BARDALES
	LUIS HONORATO PITA DÍAZ
ALTO AMAZONAS	ALAN BERNARD RODRIGUEZ FASANANDO
	FRANCISCO JAVIER LÓPEZ ROBLES
LORETO	CARLOS SANDI MAYNAS
	GEORGE ANTONNEY LÓPEZ TORRES
MARISCAL RAMÓN CASTILLA	JESÚS JAMBO TIRADO
	JOSÉ ALBERTO TRUJILLO PAIRA
REQUENA	JAVIER VILLACORTA NACIMENTO
	PEDRO RAÚL PACAYA TAMANI
UCAYALI	CESAR HUMBERTO URQUÍA RAMÍREZ
	CARMEN GISELA PANDURO VALLES
DATEM DEL MARAÑON	JOSÉ ALFREDO VALERA FLORES
	MAMERTO MAICUA PÉREZ
PUTUMAYO	JOSUÉ IRACUDE CALDERÓN

FUENTE: Jurado Nacional de Elecciones JNE

AUTORIDADES DISTRITALES PERIODO 2019 - 2022 PROVINCIA LORETO DEL DEPARTAMENTO LORETO

DISTRITO	CARGO	NOMBRE AUTORIDAD
PRVINCIA LORETO	ALCALDE PROVINCIAL	GIAMPAOLO OSSIO ROJAS FLORINDEZ
	REGIDOR PROVINCIAL	LUIS ALBERTO COBEÑAS LLONTO
		CYNTIA KARINA TORRES AMASIFUEN
		JANS IRWING GONZALES SILVANO
		WEYDER VELA SANDI
		REBER TAPAYURI HUANAQUIRI
		SEGUNDO JACINTO CURITIMA AHUJANARI
		ROBERT GOMEZ PEREZ
		MANUEL FRANCISCO MOENA MANUYAMA
		GLORIA AMELIA LUNA
PARINARI	ALCALDE DISTRITAL	SEGUNDO LUCIANO DOMINGUEZ APAGUEÑO
	REGIDOR DISTRITAL	CARLOS CACIQUE IRARICA
		TEDY YUYARIMA AQUITUARI
		MARIA ARIRAMA MOZOMBITE
		JUAN APAGÜEÑO IPUSHIMA
		ENIA ARIMUYA PAREDES
TIGRE	ALCALDE DISTRITAL	TITO MAYANCHI TUYTUY
	REGIDOR DISTRITAL	MANOLY PATRICIA DEL AGUILA SOBERO
		SANTIAGO GUIMET YASACAMA
		EBER PROAÑO SANDI
		HILTER CHANEL LOPEZ HUALINGA
		EDWIN ZAVALETA DAHUA
TROMPETEROS	ALCALDE DISTRITAL	LORENZO CHIMBORAS CARIAJANO
	REGIDOR DISTRITAL	GONZALO PAYMA CARIJANO
		RITMAN BERNALES CARIAJANO
		JOSE WILMER URRESTI DAVILA
		FLORINDA LAVI PADILLA
		BENITO VALERA PERAZA
URARINA	ALCALDE DISTRITAL	LLINE LINARES ROJAS
	REGIDOR DISTRITAL	JORGE CARITIMARI HUANSI
		NICANOR NUÑEZ BARDALES
		MICKEY SILVIO NUÑEZ CURITIMA
		CLARA INES CHAVEZ RENGIFO
		ROHDE MORI ARIRAMA

FUENTE: JURADO NACIONAL DE ELECCIONES JNE

NAVEGABILIDAD DE LOS RÍOS DEL DEPARTAMENTO LORETO

Jerarquía	Ríos (Principales cuencas y sub cuencas)	Descripción
1º Orden	Amazonas, Ucayali, Marañón y Huallaga.	Embarcaciones de gran calado, todo el año, la navegabilidad en estos ríos se realiza sin restricciones. Las embarcaciones medianas y pequeñas no presentan problemas de navegabilidad.
2º Orden	Napo, Putumayo, Morona y Pastaza	La navegabilidad de las embarcaciones de gran calado se presenta sin restricciones en la época de creciente, sin embargo presenta algunas dificultades en la época de vaciante, especialmente en la cuenca alta del río Pastaza. Este río presenta bancos de arena, dificultando en esta época el transporte de las embarcaciones de gran calado. Embarcaciones pequeñas y medianas no tienen problemas de navegabilidad.
3º Orden	Nanay, Tapiche, Apaga, Potro, Cahuapanas, Aypena, Paranagura, Shanusi, Huasaga, Manchari, Huitoyacu, Chuindá, Rimachi, Chapuli, Parinari, Corrientes, Tigre y Yavari.	Estos ríos son navegados por embarcaciones medianas y pequeñas en época de creciente. Sin embargo la navegabilidad se hace dificultosa en época de vaciante. En esta época solo las embarcaciones pequeñas navegan (botes, deslizadores o peque peques).
4º Orden	Itaya, Curaray, Yanayacu, Shishinahua, Ungumayo, Sasipahua, Nucuray, Blanco, Galvez, Pucacuro, Copallyacu, Urituyacu, Capirona, Urituyacu, Tigrillo, Samiria, Pintuyacu, Campuya, Atacuari, Pacaya, Maquía, Cushabatay, Pisqui, Cachiyacu	Son rios navegables en época de creciente y para el transporte se utiliza embarcaciones pequeñas tales como botes, peque peque y canoas.

FUENTE: Sub Gerencia de Acondicionamiento Territorial y Desarrollo Fronterizo

LÍMITE FRONTERIZO DEL DEPARTAMENTO LORETO

LÍMITE PAIS	PROVINCIA	DISTRITO	DISTANCIA (km) POR DISTRITO	DISTANCIA (km) POR PROVINCIA	DISTANCIA (km) POR PAIS
ECUADOR	Datem Del Marañón	Morona	75.00	153.01	661.10
		Andoas	78.01		
	Loreto	Trompeteros	27.94	116.09	
		Tigre	88.15		
	Maynas	Napo	97.53	192.42	
		Torres Causana	94.89		
	Putumayo	Teniente Manuel Clavero	199.58	199.58	
COLOMBIA	Putumayo	Teniente Manuel Clavero	405.04	1,326.20	1,493.14
		Rosa Panduro	183.87		
		Putumayo	320.70		
		Yaguas	416.59		
	Mariscal Ramón Castilla	Ramón Castilla	146.07	166.94	
		Yavarí	20.87		
BRASIL	Mariscal Ramón Castilla	Yavarí	815.76	815.76	1,428.34
	Requena	Yaquerana	505.50	612.58	
		Alto Tapiche	107.08		
Total Límite			3,582.58	3,582.58	3,582.58

FUENTE: Sub Gerencia de Acondicionamiento Territorial y Desarrollo Fronterizo

ESCALA GRÁFICA 1/550,000

20 10 0 20 km

INFRAESTRUCTURA DE TRANSPORTE

SISTEMA NACIONAL DE CARRETERAS SINAC (DEPARTAMENTO LORETO)

Superficie Rodadura

Red Vial Nacional	Red Vial Departamental	Red Vial Vecinal
Asfaltado	Asfaltado	Asfaltado
Afirmado	Afirmado	Afirmado
Sin Afirmar	Sin Afirmar	Sin Afirmar
Trocha	Trocha	Trocha
Proyectada	Proyectada	Proyectada

FUENTE:
- Sub Gerencia de Acondicionamiento Territorial y Desarrollo Fronterizo
- Reglamento de Jerarquiacion Vial - D.S. 017-2007-MTC - Clasificador de Rutas SINAC - D.S. 012-2013-MTC

SIGNOS CONVENCIONALES

Lugares Poblados
- Capital de Departamento
- Capital de Provincia
- Capital Legal Distrital
- Capital de Hecho Distrital
- Centro Poblado
- Población Dispersa

Límites Político Administrativo
- Límite Internacional
- Límite Departamental
- Límite Provincial
- Limite Distrital

Hidrografía
- Río
- Quebrada
- Laguna
- Isla
- Playa

OTRAS VIAS
- Camino Vecinal

FUENTE: Sub Gerencia de Acondicionamiento Territorial y Desarrollo Fronterizo

LONGITUD APROXIMADA RÍOS MÁS IMPORTANTES DEL DPTO. LORETO

Río	Longitud (km)
Ucayali	1,771
Marañón	1,414
Putumayo	1,380
Yavarí	1,184
Huallaga *	1138
Amazonas	713
Napo	667
Tigre	598
Corrientes	448
Tapiche	640
Curaray	414
Morona	402
Nanay	427
Pastaza	368
Tamshiyacu	105
Mamón	83

FUENTE: Sub Gerencia de Acondicionamiento Territorial y Desarrollo Fronterizo

INFORMACIÓN TÉCNICA, POLÍTICO - ADMINISTRATIVA Y POBLACIÓN CENSO 2017, SEGÚN DISTRITOS DE LA PROVINCIA LORETO DEL DEPARTAMENTO DE LORETO

DISTRITO	PROVINCIA/ DISTRITO	UBIGEO	CAPITAL LEGAL	CATEGORÍA CAPITAL LEGAL DE DISTRITO	CREACIÓN BASE LEGAL	CREACIÓN FECHA PUB.	DELIMITACIÓN Y REDELIMITACIÓN BASE LEGAL	DELIMITACIÓN Y REDELIMITACIÓN FECHA PUB.	POBLACIÓN PROVINCIAL/ DISTRITAL	DENSIDAD POBLACIONAL (Hab/km²)	SUPERFICIE (Km²)
	LORETO	1603	NAUTA		Ley Nº 9815	02-07-1943	Ley Nº 30613	25-07-2017	62,437	0.93	67,434.12
	Nauta	160301	Nauta	Ciudad	Ley S/N	02-01-1857	Ley Nº 30613	25-07-2017	29,963	4.49	6,672.35
	Parinari	160302	Parinari (1)	Pueblo	D.L. S/N	07-02-1866			6,085	0.47	12,951.66
	Tigre	160303	Intutu	Pueblo	Ley Nº 9815	02-07-1943			6,448	0.33	19,785.70
	Trompeteros	160304	Villa Trompeteros	Pueblo	Ley Nº 24696	21-06-1987			8,396	0.69	12,246.01
	Urarinas	160305	Concordia (2)	Pueblo	Ley Nº 9815	02-07-1943			11,545	0.73	15,778.40

(1) La Capital Legal: Parinari, de Hecho: Santa Rita de Castilla.
(2) La Capital Legal: Concordia, de Hecho: Maypuco.

FUENTE: - PCM-DNTDT - INEI - Censos Nacionales 2017: XII de Población, VII de Vivienda y III Comunidades Indígenas
ELABORACIÓN: - Sub Gerencia de Acondicionamiento Territorial y Desarrollo Fronterizo

LORETO
GOBIERNO REGIONAL
compromiso con TODOS

GERENCIA REGIONAL DE PLANEAMIENTO PRESUPUESTO Y ACOND. TERRITORIAL

SUB GERENCIA DE ACONDICIONAMIENTO TERRITORIAL Y DESARROLLO FRONTERIZO

MAPA POLÍTICO DE LA PROVINCIA LORETO DEPARTAMENTO LORETO

Elaboración:

SUB GERENCIA DE ACONDICIONAMIENTO TERRITORIAL Y DESARROLLO DE FRONTERAS

Fuente:
- *Instituto Geográfico Nacional IGN*
- *Instituto Nacional de Estadística e Informática INEI*
- *Base de Datos IDER GORELI*
- *Catalogo de Objetos Geográficos de Datos Fundamentales del departamento de Loreto, aprobado con R.E.R. Nº 661-2014-GRL-P de fecha 7 Noviembre del 2014.*

Datum: *WGS 1984*	**Proyección:** *UTM*	**Escala:** *1:550,000*	**Aprobado:**
Hemisferio: *SUR*	**Zona:** *18*	**Fecha:** *Enero 2019*	