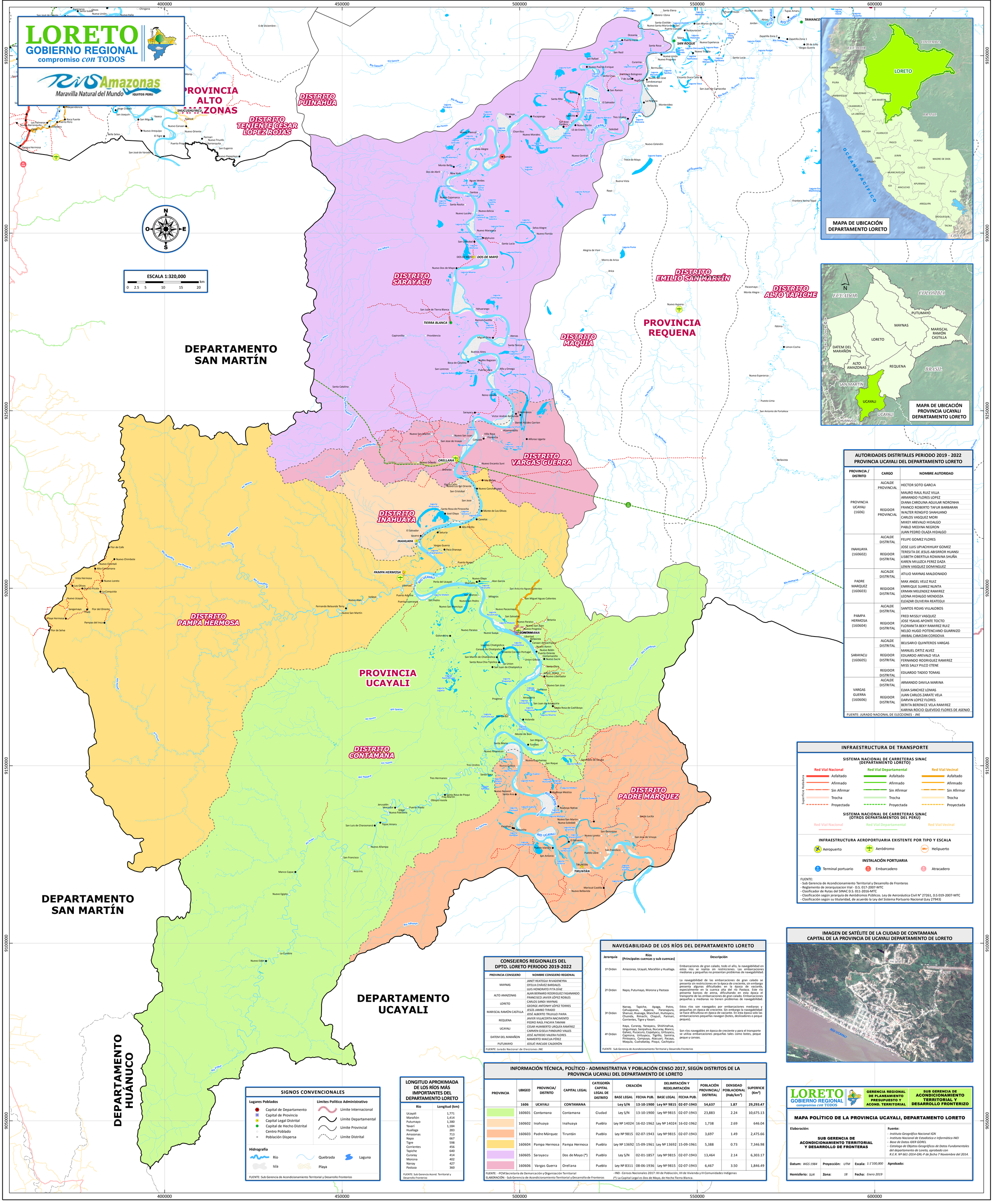

AUTORIDADES DISTRITALES PERIODO 2019 - 2022
PROVINCIA UCAYALI DEL DEPARTAMENTO LORETO

PROVINCIA / DISTRITO	CARGO	NOMBRE AUTORIDAD
PROVINCIA UCAYALI (1606)	ALCALDE PROVINCIAL	HECTOR SOTO GARCIA
	REGIDOR PROVINCIAL	MAURO RAUL RUIZ VILLA
		ARMANDO FLORES LOPEZ
		DIANA CAROLINA AGUILAR NORONHA
		FRANCO ROBERTO TAFUR BARBARAN
		WALTER RENGIFO SHAHUANO
		CARLOS VASQUEZ MORI
		MIKEY AREVALO HIDALGO
		PABLO MEDINA NEGRON
		JUAN PEDRO OLAZA HIDALGO
INAHUAYA (160602)	ALCALDE DISTRITAL	FELIPE GOMEZ FLORES
	REGIDOR DISTRITAL	JOSE LUIS UPIACHIHUAY GOMEZ
		TERESITA DE JESUS ABISRROR HUANSI
		LISBETH OBERTILA ROMAINA SHUÑA
		KAREN MILUZCA PEREZ DAZA
		LENIN VASQUEZ DOMINGUEZ
PADRE MARQUEZ (160603)	ALCALDE DISTRITAL	ATILIO MAYNAS MALDONADO
	REGIDOR DISTRITAL	MAX ANGEL VELIZ RUIZ
		ENRRIQUE SUAREZ NUNTA
		ERMAN MELENDEZ RAMIREZ
		LEONA HIDALGO MENDOZA
		ELEAZAR OLIVEIRA REATEGUI
PAMPA HERMOSA (160604)	ALCALDE DISTRITAL	SANTOS ROJAS VILLALOBOS
	REGIDOR DISTRITAL	FRED MISSLY VASQUEZ
		JOSE YSAIAS APONTE TOCTO
		FLORANITA BEKY RAMIREZ RUIZ
		NELSO HUGO POTENCIANO GUARNIZO
		ANIBAL CAMIZAN CORDOVA
SARAYACU (160605)	ALCALDE DISTRITAL	BELISARIO QUINTEROS VARGAS
	REGIDOR DISTRITAL	MANUEL ORTIZ ALVEZ
		EDUARDO AREVALO VELA
		FERNANDO RODRIGUEZ RAMIREZ
		MISS SALLY PILCO ETENE
	REGIDOR DISTRITAL	EDUARDO TADEO TOMAS
VARGAS GUERRA (160606)	ALCALDE DISTRITAL	ARMANDO DAVILA MARINA
	REGIDOR DISTRITAL	ELMA SANCHEZ LOMAS
		JUAN CARLOS ZARATE VELA
		DARVIN LOPEZ FLORES
		BERITA BERENICE VELA RAMIREZ
		KARINA ROCIO QUEVEDO FLORES DE ASENJO

FUENTE: JURADO NACIONAL DE ELECCIONES - JNE

INFRAESTRUCTURA DE TRANSPORTE

SISTEMA NACIONAL DE CARRETERAS SINAC (DEPARTAMENTO LORETO)

Superficie Rodadura

Red Vial Nacional	Red Vial Departamental	Red Vial Vecinal
Asfaltado	Asfaltado	Asfaltado
Afirmado	Afirmado	Afirmado
Sin Afirmar	Sin Afirmar	Sin Afirmar
Trocha	Trocha	Trocha
Proyectada	Proyectada	Proyectada

SISTEMA NACIONAL DE CARRETERAS SINAC (OTROS DEPARTAMENTOS DEL PERÚ)

Red Vial Nacional — Red Vial Departamental — Red Vial Vecinal

INFRAESTRUCTURA AEROPORTUARIA EXISTENTE POR TIPO Y ESCALA

Aeropuerto — Aeródromo — Helipuerto

INSTALACIÓN PORTUARIA

Terminal portuario — Embarcadero — Atracadero

FUENTE:
- Sub Gerencia de Acondicionamiento Territorial y Desarrollo de Fronteras
- Reglamento de Jerarquizacion Vial - D.S. 017-2007-MTC
- Clasificador de Rutas del SINAC D.S. 011-2016-MTC
- Clasificación según jerarquía de Aeródromos Públicos. Ley de Aeronáutica Civil N° 27261, D.S 019-2007-MTC
- Clasificación según su titularidad, de acuerdo la Ley del Sistema Portuario Nacional (Ley 27943)

IMAGEN DE SATÉLITE DE LA CIUDAD DE CONTAMANA CAPITAL DE LA PROVINCIA DE UCAYALI DEPARTAMENTO DE LORETO

NAVEGABILIDAD DE LOS RÍOS DEL DEPARTAMENTO LORETO

Jerarquía	Ríos (Principales cuencas y sub cuencas)	Descripción
1º Orden	Amazonas, Ucayali, Marañón y Huallaga.	Embarcaciones de gran calado, todo el año, la navegabilidad en estos ríos se realiza sin restricciones. Las embarcaciones medianas y pequeñas no presentan problemas de navegabilidad.
2º Orden	Napo, Putumayo, Morona y Pastaza	La navegabilidad de las embarcaciones de gran calado se presenta sin restricciones en la época de creciente, sin embargo presenta algunas dificultades en la época de vaciante, especialmente en la cuenca alta del río Pastaza. Este río presenta bancos de arena, dificultando en esta época el transporte de las embarcaciones de gran calado. Embarcaciones pequeñas y medianas no tienen problemas de navegabilidad.
3º Orden	Nanay, Tapiche, Apaga, Potro, Cahuapanas, Aypena, Paranapura, Shanusi, Huasaga, Manchari, Huitoyacu, Chuinda, Rimachi, Chapuli, Parinari, Corrientes, Tigre y Yavari.	Estos ríos son navegados por embarcaciones medianas y pequeñas en época de creciente. Sin embargo la navegabilidad se hace dificultosa en época de vaciante. En esta época solo las embarcaciones pequeñas navegan (botes, deslizadores o peque peques).
4º Orden	Itaya, Curaray, Yanayacu, Shishinahua, Ungumayo, Sasipahua, Nucuray, Blanco, Galvez, Putacuro, Copalyacu, Urituyacu, Capirona, Urituyacu, Tigrillo, Samiria, Pintoyacu, Campaya, Atacuari, Pacaya, Maquia, Cushabatay, Pisqui, Cachiyacu	Son ríos navegables en época de creciente y para el transporte se utiliza embarcaciones pequeñas tales como botes, peque peque y canoas.

FUENTE: Sub Gerencia de Acondicionamiento Territorial y Desarrollo Fronterizo

CONSEJEROS REGIONALES DEL DPTO. LORETO PERIODO 2019-2022

PROVINCIA CONSEJERO	NOMBRE CONSEJERO REGIONAL
MAYNAS	JANET REATEGUI RIVADENEYRA
	OFELIA CHÁVEZ BARDALES
	LUIS HONORATO PITA DÍAZ
ALTO AMAZONAS	ALAN BERNARD RODRIGUEZ FASANANDO
	FRANCISCO JAVIER LÓPEZ ROBLES
LORETO	CARLOS SANDI MAYNAS
	GEORGE ANTONHY LÓPEZ TORRES
MARISCAL RAMÓN CASTILLA	JESÚS JAMBO TIRADO
	JOSÉ ALBERTO TRUJILLO PAIRA
REQUENA	JAVIER VILLACORTA NACIMENTO
	PEDRO RAÚL PACAYA TAMANI
UCAYALI	CESAR HUMBERTO URQUÍA RAMÍREZ
	CARMEN GISELA PANDURO VALLES
DATEM DEL MARAÑON	JOSÉ ALFREDO VALERA FLORES
	MAMERTO MAICUA PÉREZ
PUTUMAYO	JOSUÉ IRACUDE CALDERÓN

FUENTE: Jurado Nacional de Elecciones JNE

LONGITUD APROXIMADA DE LOS RÍOS MÁS IMPORTANTES DEL DEPARTAMENTO LORETO

Río	Longitud (km)
Ucayali	1,771
Marañón	1,414
Putumayo	1,380
Yavarí	1,184
Huallaga	283
Amazonas	713
Napo	667
Tigre	598
Corrientes	456
Tapiche	640
Curaray	414
Morona	402
Nanay	427
Pastaza	360

FUENTE: Sub Gerencia Acond. Territorial y Desarrollo Fronterizo

SIGNOS CONVENCIONALES

Lugares Poblados
- Capital de Departamento
- Capital de Provincia
- Capital Legal Distrital
- Capital de Hecho Distrital
- Centro Poblado
- Población Dispersa

Límites Político Administrativo
- Límite Internacional
- Límite Departamental
- Límite Provincial
- Límite Distrital

Hidrografía
- Río
- Quebrada
- Laguna
- Isla
- Playa

FUENTE: Sub Gerencia de Acondicionamiento Territorial y Desarrollo Fronterizo

INFORMACIÓN TÉCNICA, POLÍTICO - ADMINISTRATIVA Y POBLACIÓN CENSO 2017, SEGÚN DISTRITOS DE LA PROVINCIA UCAYALI DEL DEPARTAMENTO DE LORETO

PROVINCIA	UBIGEO	PROVINCIA/ DISTRITO	CAPITAL LEGAL	CATEGORÍA CAPITAL LEGAL DE DISTRITO	CREACIÓN		DELIMITACIÓN Y REDELIMITACIÓN		POBLACIÓN PROVINCIAL/ DISTRITAL	DENSIDAD POBLACIONAL (Hab/km²)	SUPERFICIE (Km²)
					BASE LEGAL	FECHA PUB.	BASE LEGAL	FECHA PUB.			
	1606	UCAYALI	CONTAMANA		Ley S/N	13-10-1900	Ley Nº 9815	02-07-1943	54,637	1.87	29,293.47
	160601	Contamana	Contamana	Ciudad	Ley S/N	13-10-1900	Ley Nº 9815	02-07-1943	23,883	2.24	10,675.13
	160602	Inahuaya	Inahuaya	Pueblo	Ley Nº 14024	16-02-1962	Ley Nº 14024	16-02-1962	1,738	2.69	646.04
	160603	Padre Márquez	Tiruntán	Pueblo	Ley Nº 9815	02-07-1943	Ley Nº 9815	02-07-1943	3,697	1.49	2,475.66
	160604	Pampa Hermosa	Pampa Hermosa	Pueblo	Ley Nº 13692	15-09-1961	Ley Nº 13692	15-09-1961	5,388	0.73	7,346.98
	160605	Sarayacu	Dos de Mayo (*)	Pueblo	Ley S/N	02-01-1857	Ley Nº 9815	02-07-1943	13,464	2.14	6,303.17
	160606	Vargas Guerra	Orellana	Pueblo	Ley Nº 8311	08-06-1936	Ley Nº 9815	02-07-1943	6,467	3.50	1,846.49

FUENTE: - PCM Secretaría de Demarcación y Organización Territorial - INEI - Censos Nacionales 2017: XII de Población, VII de Vivienda y III Comunidades Indígenas
ELABORACIÓN: - Sub Gerencia de Acondicionamiento Territorial y Desarrollo de Fronteras (*) La Capital Legal es Dos de Mayo, de Hecho Tierra Blanca.

LORETO GOBIERNO REGIONAL compromiso con TODOS

GERENCIA REGIONAL DE PLANEAMIENTO PRESUPUESTO Y ACOND. TERRITORIAL

SUB GERENCIA DE ACONDICIONAMIENTO TERRITORIAL Y DESARROLLO FRONTERIZO

MAPA POLÍTICO DE LA PROVINCIA UCAYALI, DEPARTAMENTO LORETO

Elaboración:

SUB GERENCIA DE ACONDICIONAMIENTO TERRITORIAL Y DESARROLLO DE FRONTERAS

Fuente:
- *Instituto Geográfico Nacional IGN*
- *Instituto Nacional de Estadística e Informática INEI*
- *Base de Datos IDER GOREL*
- *Catalogo de Objetos Geográficos de Datos Fundamentales del departamento de Loreto, aprobado con R.E.R. Nº 661-2014-GRL-P de fecha 7 Noviembre del 2014.*

Datum: *WGS 1984*	**Proyección:** *UTM*	**Escala:** *1:1'100,000*	**Aprobado:**
Hemisferio: *SUR*	**Zona:** *18*	**Fecha:** *Enero 2019*	